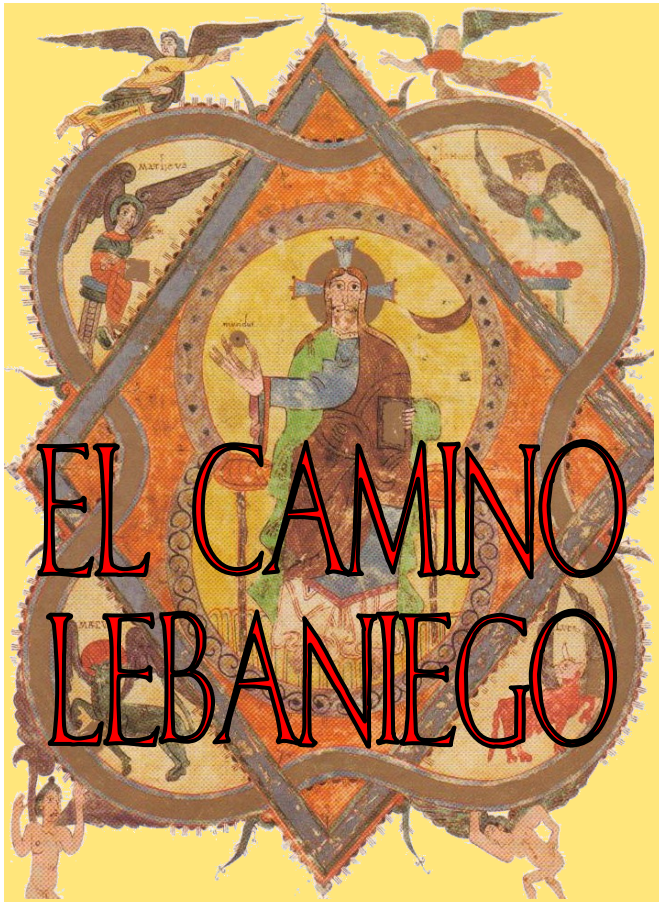

PLAN GENERAL

Asociación
Astur-Leonesa
de Amigos del
Camino de Santiago

próxima actividad

A pesar de que ya hicimos un viaje en el pasado mes de noviembre, durante el periodo del Año Jubilar, la próxima actividad que la **Asociación Astur-Leonesa de Amigos del Camino de Santiago** te propone, es la peregrinación a lo largo del **CAMINO LEBANIEGO**

La ruta (de unos 72 km.) que conecta el **Camino Jacobeo de La Costa** con el Monasterio de **Santo Toribio de Liébana** y continuaba siguiendo escarpados caminos de montaña por la Vega de Sotres, Pandébano, Bulnes y Poncebos hasta Orandi para visitar el santuario de **Covadonga**, antes de continuar hacia Oviedo y Compostela.

El Camino comienza a nivel del mar en San Vicente de La Barquera y alcanza el monasterio lebaniego situado a los pies de los Picos de Europa después de recorrer hermosos, y en algunos tramos, exigentes caminos por su complicada orografía y la imposibilidad de hacer contactos con el autobús de apoyo.

calendario previsto

Que puede estar sujeto a alguna modificación)

MAYO 13, DOMINGO. 1ª ETAPA
SAN VICENTE DE LA BARQUERA — CAMIJANES. 22,6 km.

MAYO 20, DOMINGO. 2ª ETAPA
CAMIJANES - LAFUENTE 16,3 km.

JUNIO 3, DOMINGO 3ª ETAPA
LAFUENTE—STA. MARIA LEBEÑA 16,1 KM

JUNIO 17, DOMINGO. 4ª ETAPA
STA. MARIA LEBEÑA - SANTO TORIBIO DE LIEBANA 16,9 km.

El camino ha sido estudiado y programado por nuestro compañero Jesús F. Valbuena.

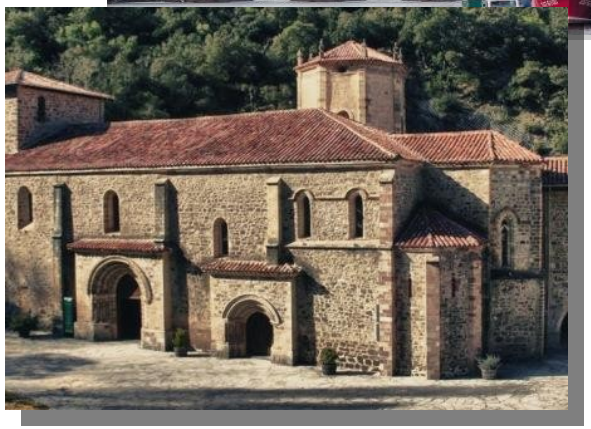

EL MONASTERIO DE SANTO TORIBIO

En el siglo VIII ya estaba el monasterio en su mayor auge.
Cuenta actualmente Con una iglesia levantada en 1256, de estilo gótico monástico cisterciense, en la que se puede ver la Puerta del Perdón, la imagen yacente de Santo Toribio de Astorga y la capilla barroca en la que se custodia el Lignum Crucis. El claustro es de estilo herreriano.
Fue en sus comienzos monasterio benedictino y ahora está regentado por la Orden Franciscana

EL LIGNUM CRUCIS

Madera de la cruz.

En el Monasterio está depositado el mayor trozo que se conserva y corresponde al brazo izquierdo de la cruz de Cristo.

Para preservarlo de los frecuentes desgarros que el leño sufría a lo largo de los años, los benedictinos decidieron cortarlo, ponerlo en forma de cruz e incrustarlo en un relicario, realizado en el año 1679 que es como actualmente se venera.

TRES PERSONAJES

SANTO TORIBIO DE PALENCIA. Monje del siglo VI que llego a esta comarca con la intención de practicar una vida sencilla de oración y penitencia y junto con sus compañeros fundó el primer oratorio que más tarde sería templo románico en honor de **San Martín de Turieno** o de Tours

SANTO TORIBIO DE ASTORGA.Obispo del siglo V, que en su juventud había estado en los Santos Lugares y regresó a Astorga trayendo consigo un trozo de la Cruz de Cristo.
En el siglo VIII sus restos y el Lignum Crucis se trasladaron desde Astorga a Liébana para resguardarlos de la invasión musulmana

BEATO DE LIÉBANA Monje benedictino del monasterio, en el que residió en el siglo VIII y donde redactó su obra más conocida: ***"Comentarios al Apocalipsis de San Juan"*** que tuvo gran difusión durante la Edad Media por la defensa de la ortodoxia cristológica en contra de la herejía adopcionista profesada por Elipando de Toledo.

La obra fue copiada y en muchos casos béllamente decorada en numerosos escritorios medievales

Fue igualmente gran impulsor del culto a Santiago, con su poema *"O Dei Verbum",* compuesto durante el reinado del monarca astur Mauregato, en el que proclama al Apóstol como "cabeza refulgente, protector de España" pocos años antes del descubrimiento, durante el reinado de Alfonso II El Casto, de la tumba apostólica.

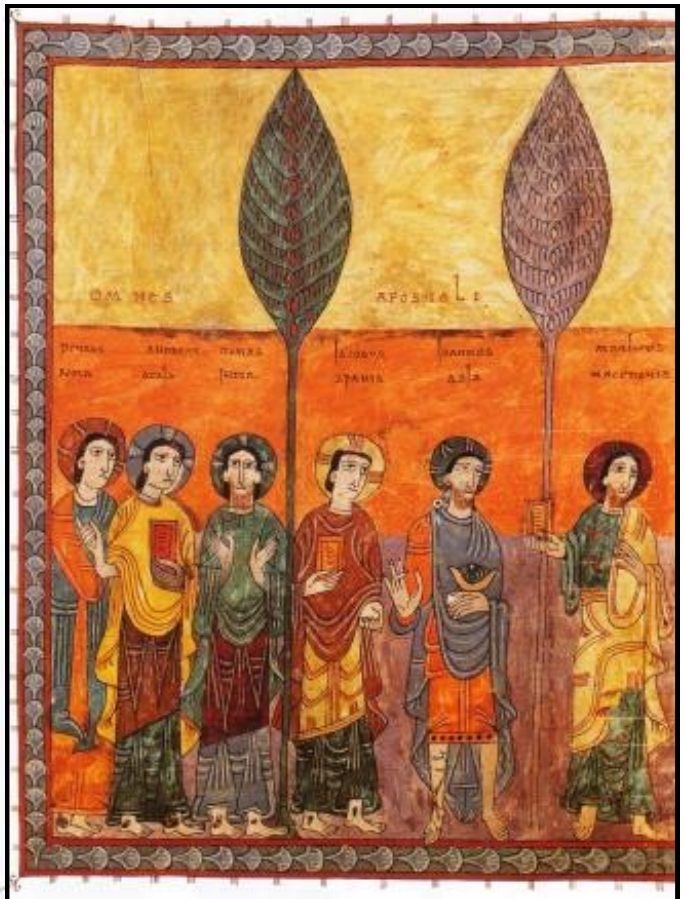

La imagen de Santiago en el *Beato de Girona*. Es el retrato pintado del Apóstol más antiguo que se conserva.

Aparece junto con los demás apóstoles, con indicación del lugar donde predicaron: ***Jacobus Spania***